

- 3.4 A<sub>FCS</sub> Maßnahmen für den Dunklen Ameisenbläuling**
- Extensivierung der Grünlandnutzung auf potenziellen Habitatflächen
  - An den Entwicklungszyklus des Falters angepasstes Mahdregime und Mahdgutabfuhr etablieren
  - Fördern von Wiesenknospflanzen durch Wechselbrache
  - Schaffen von feuchten und trockeneren, lockeren Bodenstellen zur Förderung der Wirtsameise mit teilweiser Beschattung
  - Punktuell Einbringen von autochthom Saatgut (*Sanguisorba officinalis*)
  - Vermeiden von Bodenverdichtung durch schwere Maschinen
  - Verzicht auf organische und mineralische Düngung; kein Pestizideinsatz
  - Mahd mit Balkenmäher, Schnitthöhe mindestens 10 cm

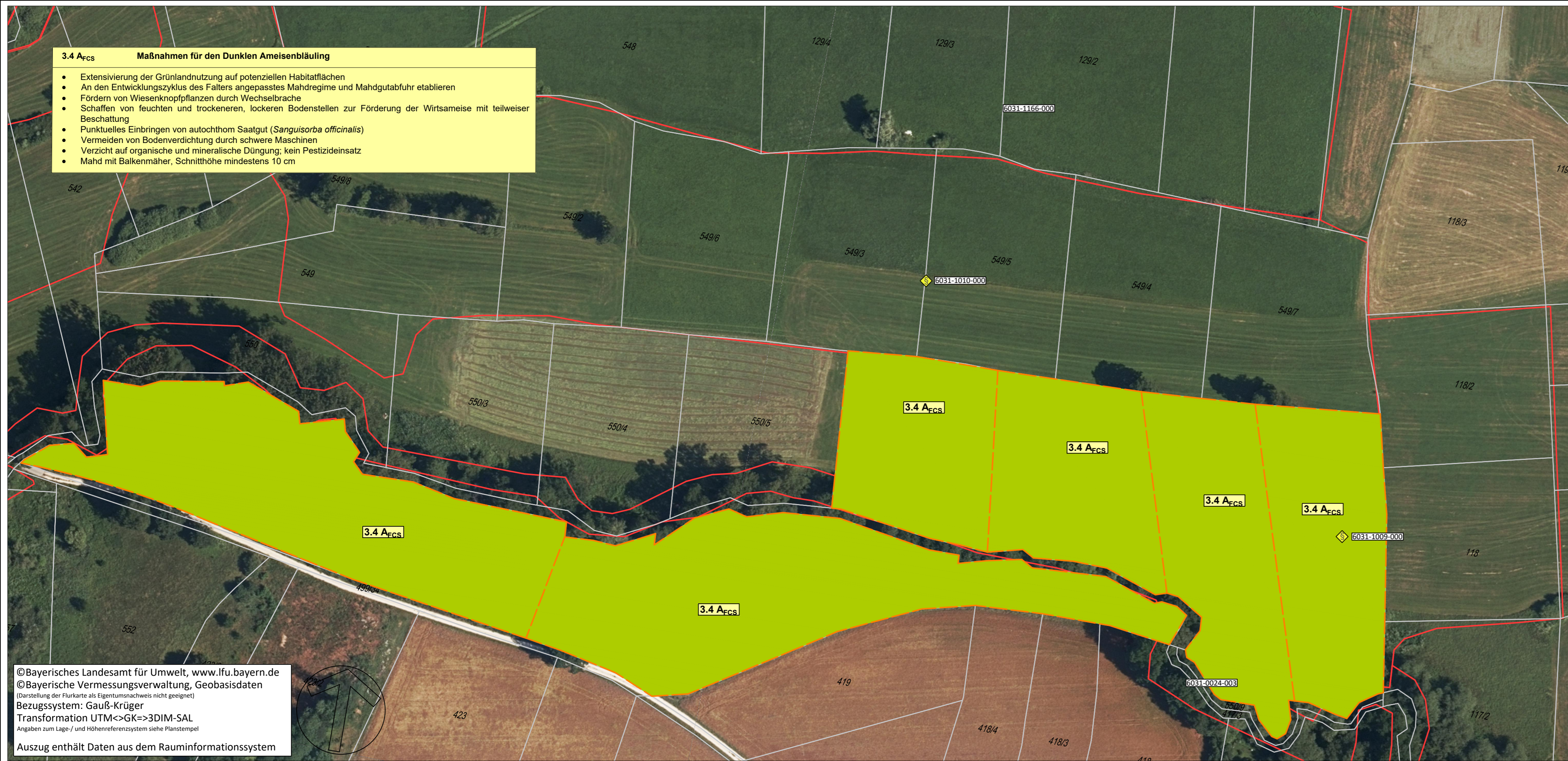

**Anlage / Entwicklung**

**Bamberg, Gundelsheim, Gundelsheim 550/2, 550/6, 550/7, 550/8, 551/2**  
 6031-1166-000 Biotop laut amtlicher Biotopkartierung Bayern mit Nummer  
 geschütztes Biotop nach §30 BNatSchG i.V.m. Art. 23 BayNatSchG

- Ausgleichsmaßnahmen (A)**
- Umgrenzung Ausgleichsflächen
  - Maßnahmen für den Dunklen Ameisenbläuling

**Maßnahmenkennung**

3.1 A<sub>CEP</sub>  
 Index  
 Maßnahmentyp  
 Nr. Einzelmaßnahme  
 Nr. Komplex

- Erläuterung Maßnahmentyp**
- V Vermeidungsmaßnahme
  - A Ausgleichsmaßnahme
  - G Gestaltungsmaßnahme

A11 Ausgangszustand (Code Biotopwertliste zur BayKompV)  
 G213 Prognosezustand (Code Biotopwertliste zur BayKompV)

**Maßnahmennummer und Beschreibung**

- Ausgleichsmaßnahmen (A)**
- 3.4 A<sub>FCS</sub> Maßnahmen für den Dunklen Ameisenbläuling

**Übersichtskarte**



|  |                      |                    |            |
|--|----------------------|--------------------|------------|
| Entwurfsbearbeitung:<br><b>OPUS GmbH</b><br>Richard-Wagner-Straße 35<br>95444 Bayreuth<br>Tel: 0921 - 50 72 07 0<br>opus@bth.de<br>Ökologische Planungen, Umweltstudien und Service GmbH | bearbeitet:          | 05.12.2023         | Hr.Grimm   |
|  | gezeichnet:          |                    |            |
|  | geprüft:             | 05.12.2023         | Hr.Strobel |
|  | Projekt-Nr.:         | 3418               |            |
|  | Bayreuth, 05.12.2023 | <i>Frank Heide</i> |            |

|   |              |  |             |
|---|--------------|--|-------------|
| <b>Die Autobahn</b><br>Niederlassung Nordbayern<br>Außenstelle Bayreuth<br>Wittelsbacherring 15, 95444 Bayreuth | bearbeitet:  |  |             |
|   | gezeichnet:  |  |             |
|   | geprüft:     | BA43   | Fr.Kupper   |
|   |              | BA4  | Hr. Hartert |
|   | PSP-Nr.:     | A.02622-00                                     |             |
|   | Bezeichnung: | AK Bamberg                                     |             |
|   | Datei:       | 09_02_19_massnahmenplan_flnr_550(2)_550(6)_7_8 |             |

| Nr. | Art der Änderung | Datum | Zeichen |
|-----|------------------|-------|---------|
|     |                  |       |         |
|     |                  |       |         |
|     |                  |       |         |

|             |                     |                    |           |
|-------------|---------------------|--------------------|-----------|
| Lagesystem  | Gauß-Krüger, DHDN90 | Stand Kataster     | 2023      |
| Höhensystem | DHHN12 (NN)         | Bestandsvermessung | 2005-2017 |

**FESTSTELLUNGSENTWURF**

|   |  |
|---|--|
| Die Autobahn GmbH des Bundes  | Unterlage / Blatt-Nr.: <b>9.2 / 19</b><br>Landschaftspflegerischer Maßnahmenplan |
| Straße / Abschnitt.-Nr. / Station: A70_400_0,055 - A70_420_1,303<br>A73_390_2,052 - A73_450_0,849 | Maßstab: 1 : 1.000   |
| PROJIS-Nr.:   | A70 Schweinfurt - Bayreuth und A73 Lichtenfels - Nürnberg                        |

**Nachträgliche Lärmvorsorge einschließlich Anpassungen am AK Bamberg**  
 A70: von Bau-km 64+240 bis Bau-km 66+964, A73: von Bau-km 95+420 bis Bau-km 99+400

|  |  |
|--|--|
| Aufgestellt: 20.12.2023<br>Niederlassung Nordbayern<br>Außenstelle Bayreuth<br>GB BA - Planung und Bau<br>i.A. <i>Ray</i><br>Probst, Geschäftsbereichsleiter | Aufgestellt: 20.12.2023<br>Niederlassung Nordbayern<br>Außenstelle Bayreuth<br>GB BA - Planung und Bau<br>i.A. <i>Pfeifer</i><br>Pfeifer, Leiter der Außenstelle |
|--|--|

© Bayerisches Landesamt für Umwelt, www.lfu.bayern.de  
 © Bayerische Vermessungsverwaltung, Geobasisdaten  
 (Darstellung der Flurkarte als Eigentumsnachweis nicht geeignet)  
 Bezugssystem: Gauß-Krüger  
 Transformation UTM<->GK=>3DIM-SAL  
 Angaben zum Lage- und Höhenreferenzsystem siehe Planstempel  
 Auszug enthält Daten aus dem Rauminformationssystem