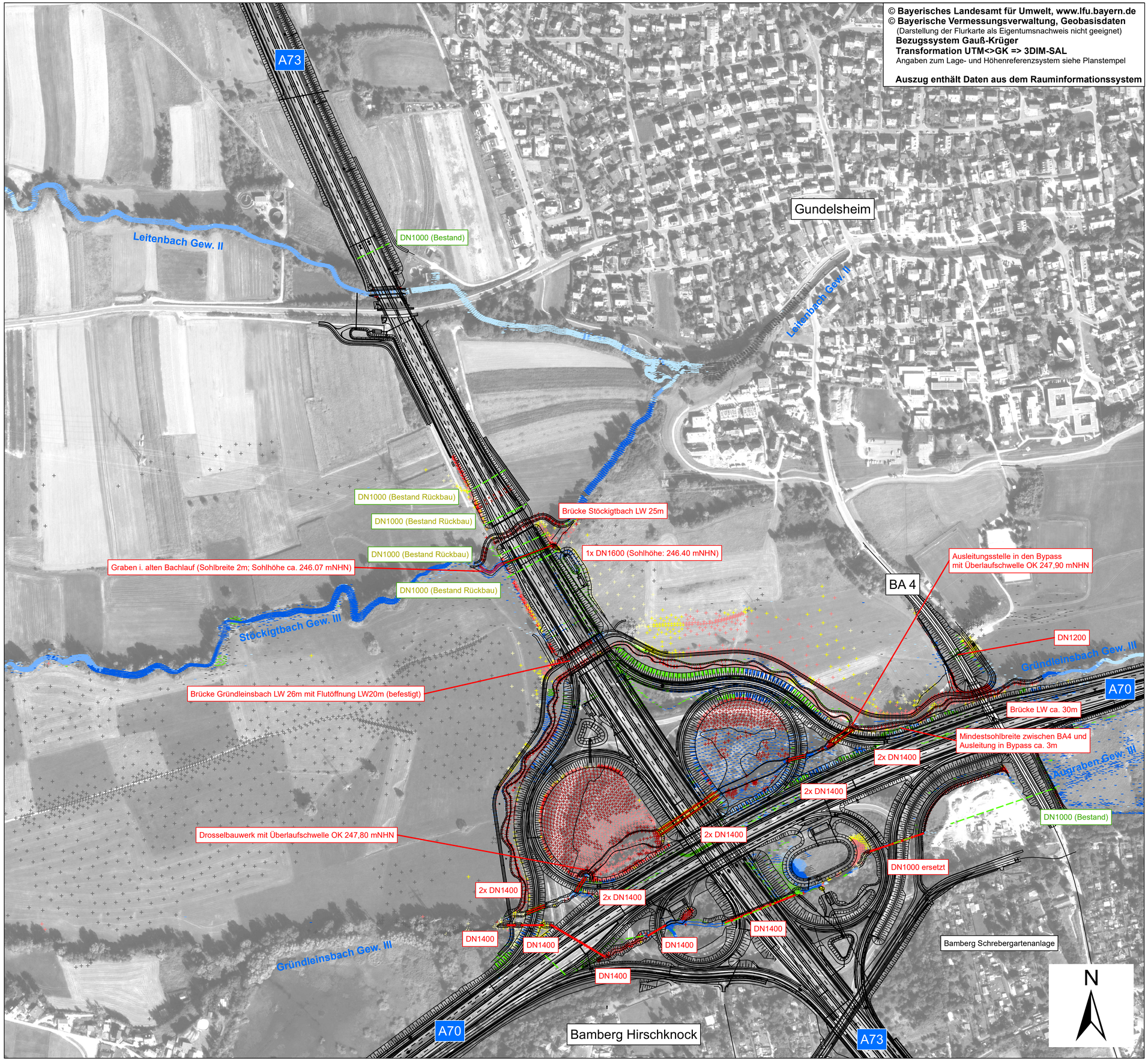

Legende

Differenzen der Wasserspiegel in m

- < -0,50
- -0,50 - -0,25
- -0,25 - -0,10
- -0,10 - -0,05
- -0,05 - -0,03
- -0,03 - -0,01 Toleranz
- -0,01 - +0,01 keine Änderung
- +0,01 - +0,03 Toleranz
- +0,03 - +0,05
- +0,05 - +0,10
- +0,10 - +0,25
- +0,25 - +0,50
- > +0,50

Entwurfsbearbeitung:

KÖHLER GmbH & Co.KG Ingenieurgesellschaft
Architektur - GIS - Ingenieurbau - Wasserbau

Köhler Ingenieurgesellschaft GmbH & Co. KG
Berliner Str. 5
95138 Bad Steben

Tel. (09288) 925233-0
E-Mail: info@ib-koehler.com

bearbeitet:	2021-2023	M. Köhler
gezeichnet:	26.10.2023	M. Künzel
geprüft:	26.10.2023	M. Köhler
Objekt:	18.3_HN	
Projekt-Nr.:	0659	
Bad Steben, 07.12.2023		

Die Autobahn
Niederlassung Nordbayern
Außenstelle Bayreuth
Wittelsbacherring 15, 95444 Bayreuth

bearbeitet:		
gezeichnet:		
geprüft:	BA2	Hr. Arneth
	BA	Hr. Probst
PSP-Nr.:	A-026222-00	
Bezeichnung:	AK-Bamberg	
Datei:		

Nr.	Art der Änderung	Datum	Zeichen

Lagesystem	120, DHDN90 GK - (EPSG 31468)	Stand Kataster	2023
Höhensystem	100, DHHN12 (NN) - (EPSG 7699)	Bestandsvermessung	2005 - 2017

FESTSTELLUNGSENTWURF

Die Autobahn GmbH des Bundes

Straße / Abschn.-Nr. / Station: A70_400_0,055 - A70_420_1,303
A73_390_2,052 - A73_450_0,849

PROJIS-Nr.:

Unterlage / Blatt-Nr.: 18.3.2 / 17
Differenzen der Wasserspiegel
zwischen Planzustand und Istzustand
bei Lastfall HQ_{21} Gründleinsbach,
Leitenbach, Stöckigtbach und Augraben

Maßstab: 1 : 2.500

A70 Schweinfurt - Bayreuth und A73 Lichtenfels - Nürnberg

Nachträgliche Lärmvorsorge einschließlich Anpassungen am AK Bamberg

A70: von Bau-km 64+240 bis Bau-km 66+964, A73: von Bau-km 95+420 bis Bau-km 99+400

Aufgestellt: 20.12.2023
Niederlassung Nordbayern
Außenstelle Bayreuth
GB BA - Planung und Bau

i.A. .....
Probst, Geschäftsbereichsleiter

Geprüft: 20.12.2023
Niederlassung Nordbayern
Außenstelle Bayreuth

i.A. .....
Pfeifer, Leiter der Außenstelle