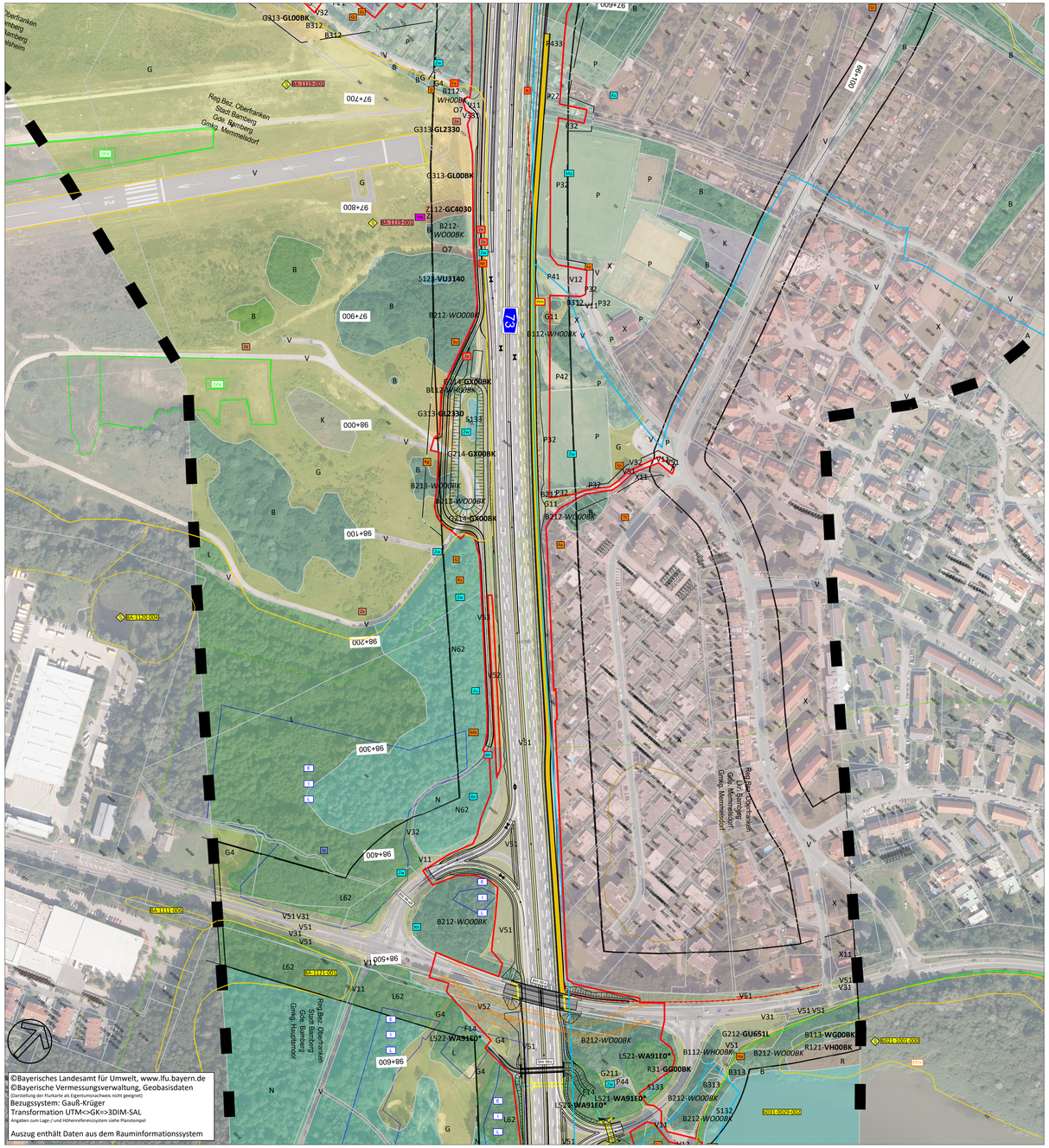

LEGENDE

Grenze des Untersuchungsgebietes

engeres Untersuchungsgebiet

Wirkdistanz

Flurstücke, Gemarkungsgrenzen

Gemeindegrenze

Technische Planung

Geplantes Bauvorhaben
Straße mit Kilometrierung, Bankett, Böschungen und Lärmschutzanlage
(Behelfsbrücke orange)

Baufeld / Eingriffsbereich

Schutzgebiete und gesetzlich geschützte Flächen

A013-B104-D00 Biotop laut amtlicher Biotopkartierung Bayern mit Nummer (rot Hinterlegt: vom Eingriff betroffen)

geschütztes Biotop nach §30 BNatSchG i.V.m. Art. 23 BayNatSchG

FFH FFH-Gebiet "Regnitz, Stocksee und Sandgebiete von Neuses bis Hallstadt"

N2000 Naturschutzgebiet "Börstig bei Hallstadt"

LSG Landschaftsschutzgebiet "Hauptsmoorwald"

ÖFK Ökoflächenkataster

BD Bodendenkmal

K Wald mit regionaler Klimaschutzfunktion

E Erholungswald

I Wald mit Immissionsschutzfunktion

L Wald mit Lärmschutzfunktion

Habitatfunktionen

(alle im UG 2019/2020 nachgewiesenen Arten)

Fledermäuse

QU Fledermausquartier

Einzelnachweise

As	Großer Abendsegler	FR	Fransenfledermaus *	No	Nordfledermaus
Ba	Bartfledermaus	GM	Große Mausohr *	Ny	Nymphenfledermaus *
Be	Bechsteinfledermaus *	Ks	Kleinabendsegler *	Rh	Rauhautfledermaus *
BL	Braunes Langohr *	Mo	Mopsfledermaus *	Wa	Wasserfledermaus *
Br	Brandtfledermaus *	Mü	Mückenfledermaus *	Zf	Zweifarbfledermaus
				Zw	Zwergfledermaus

weitere Säugetiere

Bi Biber * Cy Fischotter * Hm Haselmaus *

Vogelarten

Br	Bläsuhuhn	Ha	Habicht	Sht	Schwarzhalstaucher *
Dg	Dorngrasmücke *	Hä	Bluthänfling	Sn	Schwanzmeise
Ev	Eisvogel *	Hö	Höckerschwan	Sp	Sperber
Ez	Erlenzeisig	Ht	Haubentaucher *	St	Wiesenschafstelze *
Fe	Feldsperling *	Kag	Kanadagans	Sti	Stieglitz
Fi	Feldlerche *	Kg	Klappergrasmücke *	Su	Sumpfrohrsänger *
G	Goldammer *	Ks	Kleinspecht *	T	Teichrohrsänger *
Ge	Gebirgsstelze	Lm	Lachmöwe	Tf	Turmfalke *
Gi	Girlitz	Mb	Mausebussard *	Wa	Wachtel
Gr	Gartenrotschwanz *	Ms	Mittelspecht *	Waa	Wasseramsel
Gü	Grünspecht *	N	Nachtigall *	Wd	Wacholderdrossel
H	Haussperling	Nt	Neuntöter *	Wm	Weidenmeise
				Wr	Wasserralle *
				Zt	Zwergtaucher

Amphibien

Kn Knoblauchkröte * Wr Wasserfrosch *

Reptilien

Zw Zauneidechse * Bl Blindschleiche

Fließgewässerarten

Ek Edelkrebs Mü Mühlkoppe Ns Neunstachliger Stichling

Weichtiere

Bm Bachmuschel * SW Schmale Windelschnecke

* sap-relevante Arten Konflikt

Potenzialhabitate

Dunkler Wiesenknopf-Ameisenbläuling *

Stechimmen / Heuschrecken

Konflikte im Bezugsraum

(Untersuchungsgebiet / Bestandsdarstellung entsprricht Bezugsraum)

1 Verkehrsbegleitende Lebensräume am AK Bamberg

B	H	Bo	W	-	-

B: - Rodung von Gehölzen
- Temporäre Inanspruchnahme von Biotop- und Nutzungstypen mit Wertpunkten ≥ 4
- Dauerhafte Überbauung von Biotop- und Nutzungstypen mit WP ≥ 1 mit nicht wiederbegrünten Flächen
- Dauerhafte Überbauung von Biotop- und Nutzungstypenmit WP ≥ 4 bis 10 mit wiederbegrünten Flächen
- Dauerhafte Überbauung von Biotop- und Nutzungstypenmit WP ≥ 11 mit wiederbegrünten Flächen

H: - Rodung von Habitatbäumen für Brutvögel und Fledermäuse
- Rodung von Habitathecken für Brutvögel und Haselmäuse
- Verlust von Habitatstrukturen für Reptilien
- Verlust von Habitatstrukturen für Biber, Fische, Bachmuscheln und Krebse
- Verlust von Habitatstrukturen für Amphibien
- Verlust von Habitatstrukturen für Tagfalter

Bo: - Versiegelung von Böden
- Überbauung und temporäre Inanspruchnahme von sensiblen Böden feuchter Standorte
- Verlust und Beeinträchtigung natürlicher Bodenfunktionen

W: - Verlust von naturnahen Fließgewässerabschnitten durch Überbauung
- Beeinträchtigung von Flächen für den Hochwasserschutz

Realnutzung / Biotopfunktionen

(alle im UG vorkommenden Biotop- und Nutzungstypen lt. Bayerische Kompensationsverordnung)
Erfassungszeitraum: 2018-2022

F Fließgewässer

F13 deutlich veränderte Fließgewässer
F13-**FW00BK** deutlich veränderte Fließgewässer (§30 BNatSchG)
F13-**FW3260** deutlich veränderte Fließgewässer (§30 BNatSchG)
F13-*LR3260* deutlich veränderte Fließgewässer
F14 mäßig veränderte Fließgewässer
F14-**FW00BK** mäßig veränderte Fließgewässer (§30 BNatSchG)
F14-**FW3260** mäßig veränderte Fließgewässer (§30 BNatSchG)
F212 Gräben mit naturnaher Entwicklung
F13-**FW00BK** deutlich veränderte Fließgewässer (§30 BNatSchG)
F212 Gräben mit naturnaher Entwicklung

S Stillgewässer

S123-**VU3140** oligo- bis mesotrophes Stillgewässer (§30 BNatSchG)
S131 eutrophes Stillgewässer, bedingt naturfern bis naturfern
S132 eutrophes Stillgewässer, bedingt naturnah
S132-**SU00BK** eutrophes Stillgewässer, bedingt naturnah (§30 BNatSchG)
S133 eutrophes Stillgewässer, natürlich oder naturnah

A Acker

A11 intensiv bewirtschaftete Äcker
A13 extensiv bewirtschaftete Äcker
A2 Ackerbrache

G Grünland

G11 Intensivgrünland
G12 Intensivgrünland, brachgefallen
G211 mäßig extensiv genutztes, artenarmes Grünland
G212-**GU651L** mäßig extensiv genutztes, artenreiches Grünland (§30 BNatSchG)
G214-**GX00BK** artenreiches Extensivgrünland (§30 BNatSchG)
G215 mäßig extensiv bis extensiv genutztes Grünland, brachgefallen
G215-**GB00BK** mäßig extensiv bis extensiv genutztes Grünland, brachgefallen (§30 BNatSchG)
G221-**GN00BK** mäßig artenreiche seggen- oder binsenreiche Feucht- und Nasswiesen (§30 BNatSchG)

G Magergrünland

G313-**GL00BK** Sandmagerrasen (§30 BNatSchG)
G313-**GL2330** Sandmagerrasen (§30 BNatSchG)
G313-**GL6120** Sandmagerrasen (§30 BNatSchG)

R Röhrichte und Großseggenriede

R111-**GR00BK** Schilf-Landröhricht (§30 BNatSchG)
R121-**VH00BK** Schilf- Wasserröhricht (§30 BNatSchG)
R123-**VH00BK** sonstige Wasserröhricht (§30 BNatSchG)
R31-**GG00BK** Großseggenriede außerhalb der Verlandungsbereiche (§30 BNatSchG)

K Säume, Ruderal- und Staudenfluren

K11 artenarme Säume und Staudenfluren
K121 mäßig artenreiche Säume trocken-warmer Standorte
K122 mäßig artenreiche Säume frischer bis mäßig trockener Standorte
K122-*GB00BK* mäßig artenreiche Säume frischer bis mäßig trockener Standorte
K123 mäßig artenreiche Säume feuchter bis nasser Standorte
K123-**GH00BK** mäßig artenreiche Säume feuchter bis nasser Standorte
K132 artenreiche Säume frischer bis mäßig trockener Standorte
K133-**GH00BK** artenreiche Säume feuchter bis nasser Standorte (§30 BNatSchG)
K133-**GH6430** artenreiche Säume feuchter bis nasser Standorte (§30 BNatSchG)

Z Zwergstrauch- und Ginsterheiden

Z112-**GC4030** Zwergstrauch- und Ginsterheiden, weitgehend intakt (§30 BNatSchG)

O Vegetationsarme, offene Bereiche

O641 ebenerdige Abbaufläche, naturfern
O652 Deponie, sich selbst überlassen
O7 Baustellen und Baustelleneinrichtungsflächen

B Hecken, Gebüsche und Einzelbäume

B112-*WH00BK* mesophiles Gebüsch
B112-*WX00BK* mesophiles Gebüsch
B113-**WG00BK** Sumpfgebüsch (§30 BNatSchG)
B114-**WG00BK** Sumpfgebüsch (§30 BNatSchG)
B116 Hecken stickstoffreicher, ruderaler Standorte
B211-*WO00BK* Feldgehölz mit heimischen Arten, junge Ausprägung
B211-*WX00BK* Feldgehölz mit heimischen Arten, junge Ausprägung
B212-*WO00BK* Feldgehölz mit heimischen Arten, mittlere Ausprägung
B212-*WX00BK* Feldgehölz mit heimischen Arten, mittlere Ausprägung
B213-*WO00BK* Feldgehölz mit heimischen Arten, alte Ausprägung
B311 Einzelbäume / Baumgruppen mit überwiegend einheimischen Arten, junge Ausprägung
B312 Einzelbäume / Baumgruppen mit überwiegend einheimischen Arten, mittlere Ausprägung
B313 Einzelbäume / Baumgruppen mit überwiegend einheimischen Arten, alte Ausprägung
B322 Einzelbäume / Baumgruppen mit überwiegend gebietsfremden Arten, mittlere Ausprägung

L Laub(misch)wälder

L123-*9190* Eichenwälder trockener Standorte, alte Ausprägung
L431-**WQ** Sumpfwälder, junger Ausprägung (§30 BNatSchG)
L431-**WQ91E0*** Sumpfwälder, junger Ausprägung (§30 BNatSchG)
L511-**WA91E0*** Bach- und Flussauenwälder, junger Ausprägung (§30 BNatSchG)
L512-**WA91E0*** Bach- und Flussauenwälder, mittlerer Ausprägung (§30 BNatSchG)
L521-**WA91E0*** Weichholzauenwälder, junge bis mittlere Ausprägung (§30 BNatSchG)
L522-**WA91E0*** Weichholzauenwälder, alte Ausprägung (§30 BNatSchG)
L62 sonstige standortgerechte Laub(misch)wälder, mittlere Ausprägung
L63 sonstige standortgerechte Laub(misch)wälder, alte Ausprägung

N Nadel(misch)wälder

N113-**WP** Kiefernwälder nährstoffarmer stark saurer Standorte, alte Ausprägung (§30 BNatSchG)
N61 sonstige standortgerechte Nadel(misch)wälder, junge Ausprägung
N62 sonstige standortgerechte Nadel(misch)wälder, mittlere Ausprägung
NTZ2 strukturreiche Nadelholzforste, mittlere Ausprägung

W Vorwälder

W21 Vorwälder auf natürlich entwickelten Böden

P Freiflächen des Siedlungsbereichs

P21 Privatgärten und Kleingartenanlagen, strukturarm
P22 Privatgärten und Kleingartenanlagen, strukturreich
P31 Sport-, Spiel- und Erholungsanlagen mit hohem Versiegelungsgrad
P32 Sport-, Spiel- und Erholungsanlagen mit geringem Versiegelungsgrad
P411 Sonderflächen der Land- und Energiewirtschaft, versiegelt
P412 Sonderflächen der Land- und Energiewirtschaft, teilversiegelt
P42 land- und forstwirtschaftliche Lagerflächen
P433 artenreiche Ruderalflächen im Siedlungsbereich
P44 Kleingebäude der Land- und Energiewirtschaft
P5 sonstige versiegelte Freiflächen

X Siedlungsbereiche

X11 Dorf-, Kleinsiedlungs- und Wohngebiete
X12 Misch- und Kerngebiete
X2 Industrie- und Gewerbegebiete
X4 Gebäude der Siedlungs-, Industrie- und Gewerbegebiete

V Straßen, Fuß- und Wirtschaftswege

V11 Verkehrsfläche des Straßenverkehrs, versiegelt
V12 Verkehrsfläche des Straßenverkehrs, befestigt
V31 Rad-/Fuß- und Wirtschaftswege, versiegelt
V32 Rad-/Fuß- und Wirtschaftswege, befestigt
V331 Rad-/Fuß- und Wirtschaftswege unbefestigt, nicht bewachsen
V332 Rad-/Fuß- und Wirtschaftswege unbefestigt, bewachsen

V Grünflächen und Gehölzbestände entlang von Verkehrsflächen

V51 Grünflächen und Gehölzbestände entlang von Verkehrsflächen, junge bis mittlere Ausprägung
V52 Grünflächen und Gehölzbestände entlang von Verkehrsflächen, alte Ausprägung

Konfliktkennzeichnung

Nr. des Bezugsraums — Bezeichnung des Bezugsraums — Planungsrelevante Funktion: Regelfall nach § 7 Abs. 3 BayKompV trifft nicht zu — Funktion im Bezugsraum beeinträchtigt, Kompensation durch "B" mit abgedeckt (§ 7 Abs. 3 BayKompV); wenn Funktion nicht beeinträchtigt, dann "-".

1	----------				
B	H	Bo	W	K	L

B: Verlust und mittelbare Beeinträchtigung von ...
H: Verlust von Lebensraum von ...

Funktionskennzeichnungen

B	Flächenbezogen bewertbare Merkmale und Ausprägungen des Schutzgutes Arten und Lebensräume (§ 5 Abs. 3 Satz 1 Nr. 1 BayKompV)
H	Nicht flächenbezogen bewertbare Merkmale und Ausprägungen des Schutzgutes Arten und Lebensräume (§ 5 Abs. 3 Satz 1 Nr. 2 BayKompV)
Bo	Bodenfunktionen
W	Wasserfunktionen
K	Klimafunktionen
L	Landschaftsbildfunktionen / landschaftsgebundene Erholungsfunktionen

Übersicht Blattschnitte

Blatt	1	2	3	4	5	6

Entwurfsbearbeitung:
OPUS
OPUS GmbH
Richard-Wagner-Straße 35
95444 Bayreuth
Tel: 0921 - 50 72 07 0
opus@bth.de
Oekologische Planungen, Umweltstudien und Service GmbH

bearbeitet:	05.12.2023	Hr Grimm
gezeichnet:		
geprüft:	05.12.2023	Hr Strobel
Projekt-Nr.:	3418	
Bayreuth, 05.12.2023		

Die Autobahn
Niederlassung Nordbayern
Außenstelle Bayreuth
Wittelsbacherring 15, 95444 Bayreuth

bearbeitet:		
gezeichnet:		
geprüft:	BA43	Fr.Kupper
	BA4	Hr. Hartert
PSP-Nr.:	A.02622-00	
Bezeichnung:	AK Bamberg	
Datei:	19_01_02_05_buk_a73_bauknn_96150_bis_98700	

Nr.	Art der Änderung	Datum	Zeichen

Lagesystem	Gauß-Krüger, DHDN90	Stand Kataster	2023
Höhensystem	DHHN12 (NN)	Bestandsvermessung	2005-2017

FESTSTELLUNGSENTWURF

Die Autobahn GmbH des Bundes

Straße / Abschnitt.-Nr. / Station: A70_400_0,055 - A70_420_1,303
A73_390_2,052 - A73_450_0,849

PROJIS-Nr.:

Unterlage / Blatt-Nr.: **19.1.2 / 5**
Landschaftspflegerischer Bestands- und Konfliktplan
A73
Bau-km 97+600 bis 98+700
Maßstab: 1 : 2.000

A70 Schweinfurt - Bayreuth und A73 Lichtenfels - Nürnberg

Nachträgliche Lärmvorsorge einschließlich Anpassungen am AK Bamberg

A70: von Bau-km 64+240 bis Bau-km 66+964, A73: von Bau-km 95+420 bis Bau-km 99+400

Aufgestellt: 20.12.2023 Niederlassung Nordbayern Außenstelle Bayreuth GB BA - Planung und Bau i.A. Probst, Geschäftsbereichsleiter	Aufgestellt: 20.12.2023 Niederlassung Nordbayern Außenstelle Bayreuth GB BA - Planung und Bau i.A. Pfeifer, Leiter der Außenstelle