

P:\19A0205_Reithelshoefer_Wolkersdorf_Erweiterung_Quarzsandabbau\GIS\SHAPES\Antrag_2025_06_Uebersichten\Uebersichtsplaene.ggg

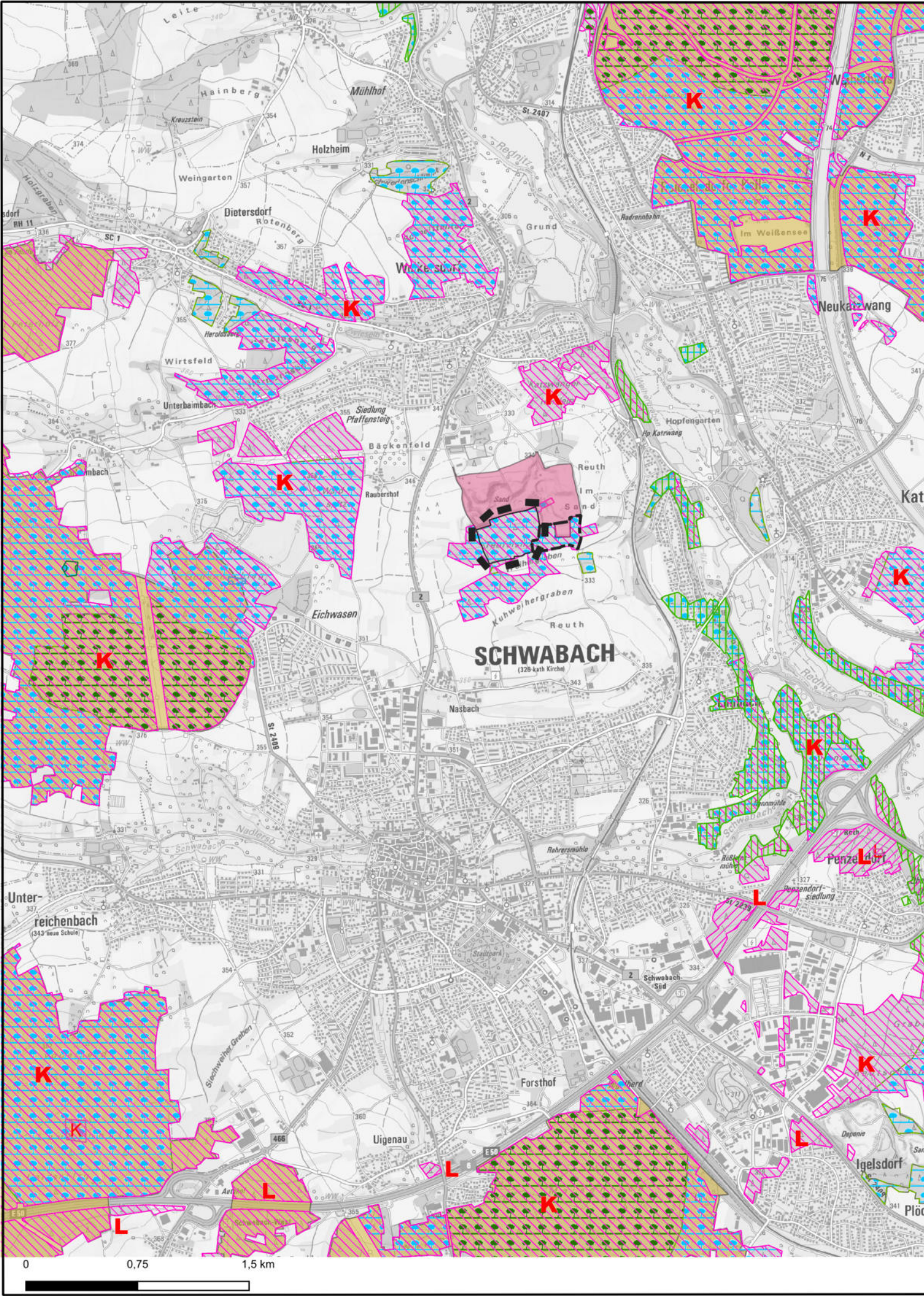

Legende

- Antragsgrenze
- Antragsgrenze, ohne Abbau
- bestehende Abbaugebiete

Wald funktionsplanung

- Bedeutung für Erholung Stufe 1
- Bedeutung für Erholung Stufe 2
- Bedeutung für Landschaftsbild
- Bedeutung für lok. Klimaschutz
- Bedeutung für Lärmschutz
- Bannwald, Stand 11.06.2025

Kartengrundlage / Geobasisdaten:
Bayerische Vermessungsverwaltung
(www.geodaten.bayern.de)

Nr.	Änderungen	geänd. am	Bearbeiter	gepr. am	Projektleiter
Vorhaben:	Tagebau "Wolkersdorf" Erweiterung	Anlage: 03		Maßstab:	1: 30.000
			Datum	Name	Unterschrift
		entwickelt	02.06.2025	SRe	
		gezeichnet	31.07.2025	SRe	
		geprüft	29.08.2025	Redlbeck	
Auftraggeber:	SVVG GmbH & Co KG Haimendorfstraße 100, 91126 Schwabach	Der Vorhabensträger:			
Untersuchungsort:	Gemarkungen Wolkersdorf und Penzendorf, Stadt Schwabach, jeweils Teilflächen				
	Lageplan Darstellungen Wald funktionsplan	R & H Umwelt GmbH Zentrale Schnorrstraße 5a 90471 Nürnberg Telefon 0911 86 88-10 info@rh-umwelt.de		 R&H UMWELT	