

58 (E10002)
WEZ-19-25

-132.3-

59
WA120-26

-288.8-

60
T/25

-346.6-

61
T-25-Z3

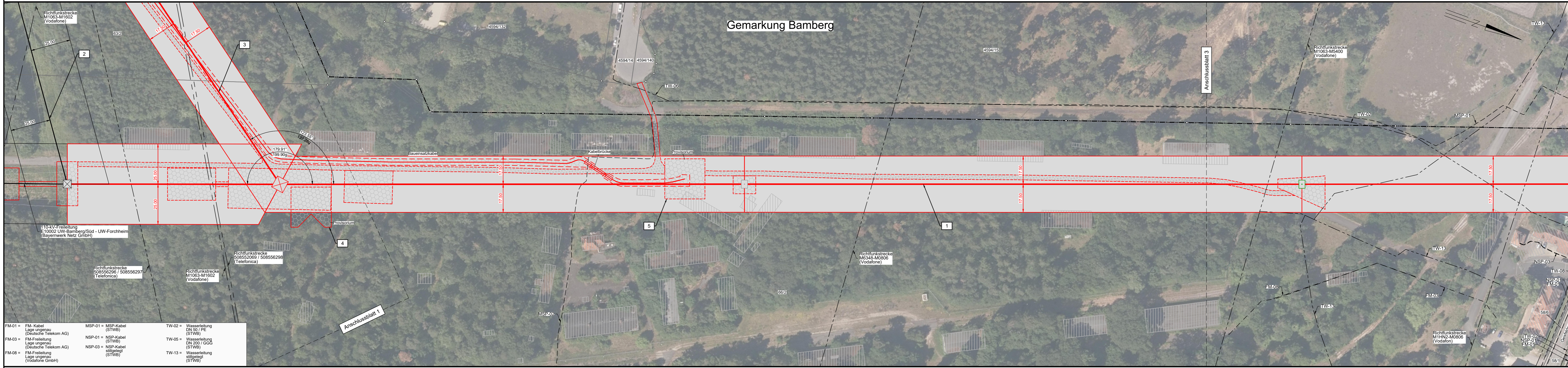

FM-01 = FM-Kabel Lage ungenau (Deutsche Telekom AG)	MSP-01 = MSP-Kabel (STWB)	TW-02 = Wasserleitung DN 50 / PE (STWB)
FM-03 = FM-Freileitung Lage ungenau (Deutsche Telekom AG)	NSP-01 = NSP-Kabel (STWB)	TW-05 = Wasserleitung DN 200 / GGK (STWB)
FM-08 = FM-Freileitung Lage ungenau (Vodafone GmbH)	NSP-03 = NSP-Kabel stillgelegt (STWB)	TW-13 = Wasserleitung stillgelegt (STWB)

Kreisfreie Stadt Bamberg

Gemeinde Bamberg

Gemarkung Hauptsmoor

LAGEPLAN

110-kV-Leitung Bamberg/Süd - Bamberg/Nord LH-07-E10008

Abschnitt: UW Bamberg/Süd - Mast 72
Mast Nr. 58 - Mast Nr. 61
Maßstab 1:1000

Legende:

Mastnummer 67 WA150-17-Z2	Länge von Mast zu Mast - 274.6 -	Masttyp T21+2.0-Z2	1 Bauwerksnummer	37 Flurstücksnummer
37 Flurstücksnummer	1 Bauwerksnummer	37 Flurstücksnummer	1 Bauwerksnummer	37 Flurstücksnummer
1 Bauwerksnummer	37 Flurstücksnummer	1 Bauwerksnummer	37 Flurstücksnummer	1 Bauwerksnummer

Grenzen:

- Landkreis
- Stadt/Gemeinde
- Gemarkung
- Flurstück

Geobasisdaten © Bayerische Vermessungsverwaltung

Planfeststellungsunterlage		Satzungsgemäß ausgelegt in der Zeit vom bis	
Aufgestellt Regensburg, 22.03.2024		Zeit und Ort der Auslegung sind vor Auslegung ortsüblich bekannt gemacht worden	
i. A. T. Schneider		i. A. F. Fortmann-Gutkowski	
Firma K2E K2 Engineering GmbH		Maßstab: 1 : 1000	Einheit: Meter
Datum		Name	
Bearb. 04.03.2024		Franke	
Gepr. 04.03.2024		Saul	
Klassifizierung: öffentlich		Zustand: gültig	
Index		Änderung	
Datum		Name	
Blatt: 2 / 9		bayernwerk netz	