

LAGEPLAN

110-kV-Leitung
Bamberg/Süd - Bamberg/Nord
LH-07-E10008
Abschnitt: UW Bamberg/Süd - Mast 72
Mast Nr. 71 - Mast Nr. 72
Maßstab 1:1000

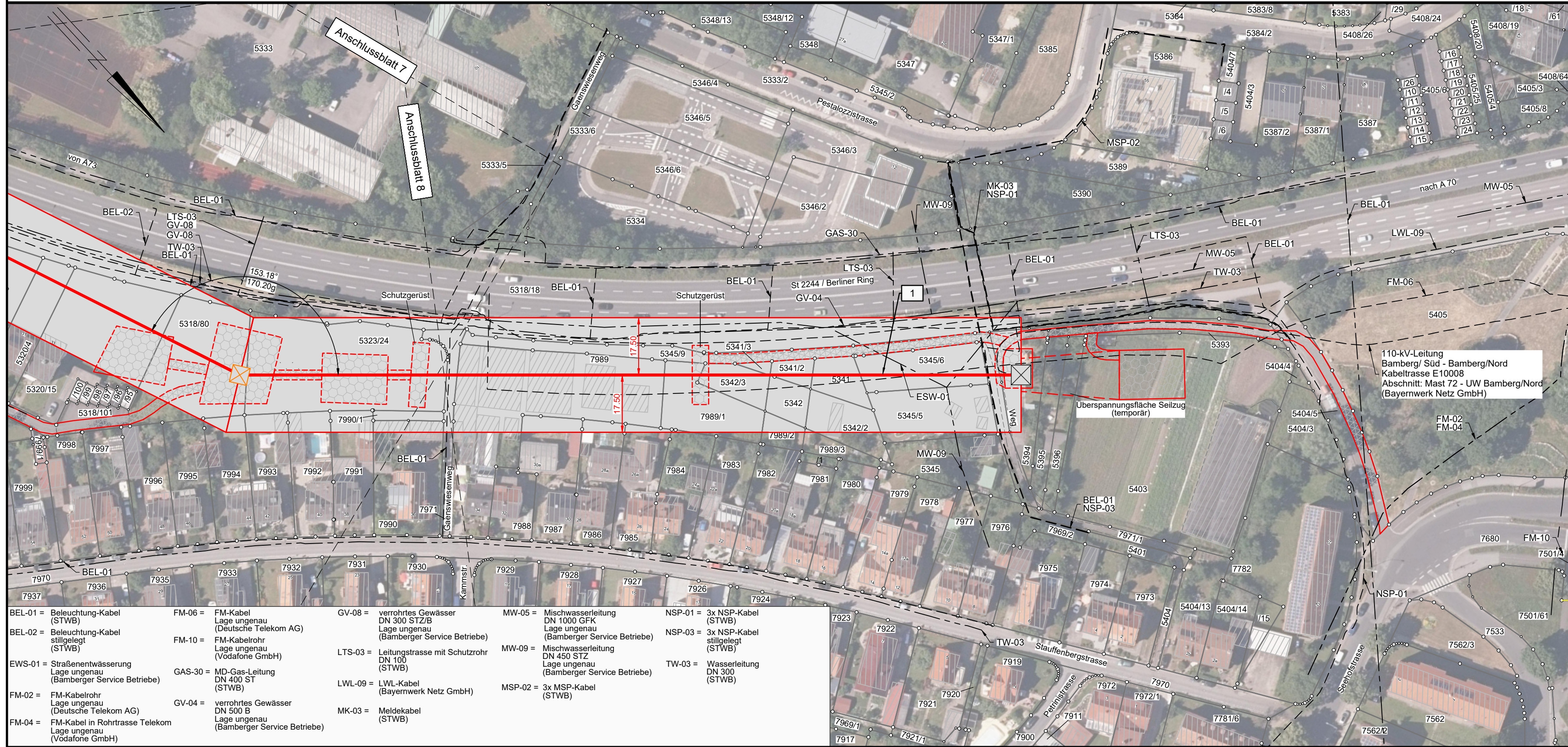

Legende:

- | | | | |
|---------------------------------|-------------------------------------|------------------|---------|
| Mastnummer
67
WA150-17-Z2 | Länge von Mast zu Mast
- 274.6 - | 68
T21+2,0-Z2 | Masttyp |
|---------------------------------|-------------------------------------|------------------|---------|
-
- | | | | |
|--|---|--|-----------------------------|
| | Mastbestand | | Bauwerksnummer |
| | Maststahlverstärkung | | Flurstücksnummer |
| | Maststahlverstärkung und Fundamentkopfsanierung | | Abspannmast |
| | Maststahlverstärkung und Mastkopftausch | | Tragmast |
| | Maststahlverstärkung, Mastkopftausch und Fundamentkopfsanierung | | Mast Fundamentkopfsanierung |
| | Mast Ersatzneubau | | Landkreis |
| | Mast Fundamentkopfsanierung | | Stadt/Gemeinde |
| | Mast Fundamentkopfsanierung | | Gemarkung |
| | Mast Fundamentkopfsanierung | | Flurstück |

Geobasisdaten © Bayerische Vermessungsverwaltung

Planfeststellungsunterlage

Aufgestellt
Regensburg, 22.03.2024

i. A. T. Schneider
i. A. T. Schneider

Firma
K2E
K2 Engineering GmbH

Datum	Name
Bearb. 04.03.2024	Franke
Gepr. 04.03.2024	Saul
Klassifizierung:	öffentlich
Zustand:	gültig

bayernwerk
netz

Index Änderung Datum Name Blatt: 9 / 9

Satzungsgemäß ausgelegt in der Zeit
vom
bis

Zeit und Ort der Auslegung sind vor Auslegung ortstüblich bekannt gemacht worden

Gemeinde:

Dienstsigel/Unterschrift

Planfeststellungsbehörde

Kreisfreie Stadt Bamberg

Gemeinde Bamberg

Gemarkung Bamberg