

# BESTANDS-, KONFLIKT- UND MAßNAHMENPLAN

110-kV-Leitung Bamberg/Süd - Bamberg/Nord

LH-07-E10008

Abschnitt: UW Bamberg/Süd - Mast 72

Mast Nr.62 - Mast Nr. 63

Maßstab 1:1 000

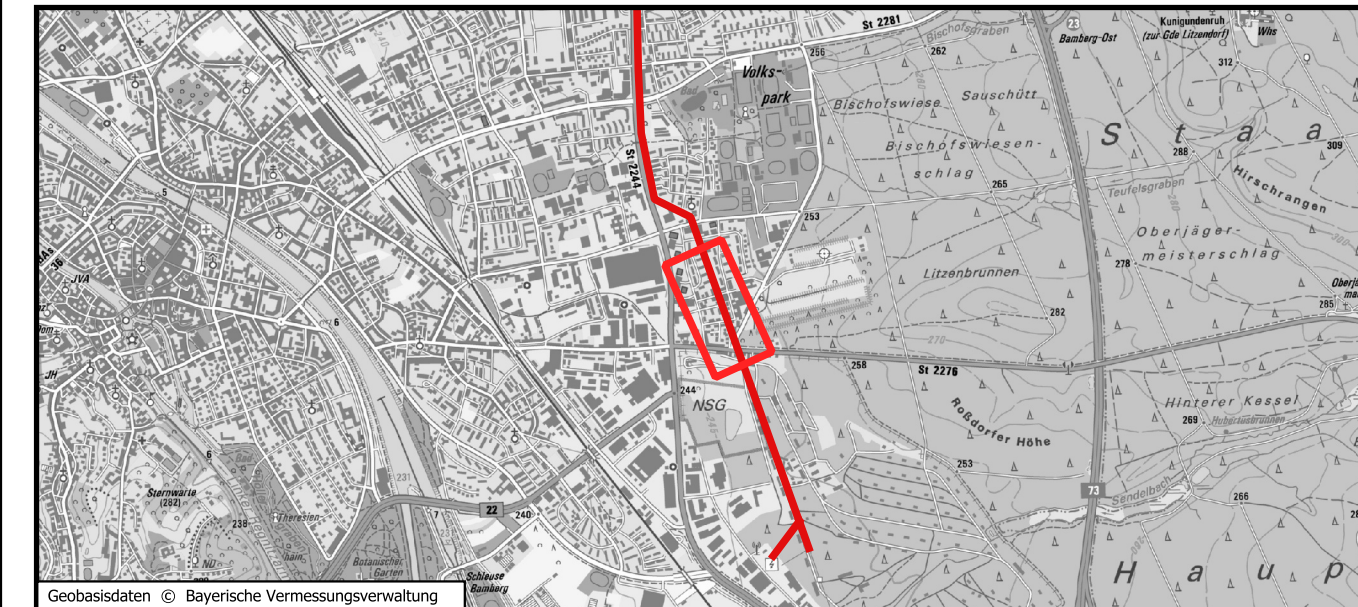

## Planfeststellungsunterlagen

Aufgestellt  
Regensburg 22.03.2024..

i. A. T. Schneider

i. A. F. Fortmann-Gutkowski

Firma  
K2E  
K2 Engineering GmbH

Maßstab:  
1 : 1.000

Einheit:  
Meter

Datum Name

Bearb. 04.03.2024 Wensorra

Gepr. 04.03.2024 Reich-Schulze

Klassifizierung: öffentlich

Zustand: gültig

bayernwerk  
netz

Satzungsgemäß ausgelegt in der Zeit  
vom ..... bis .....

Zeit und Ort der Auslegung sind vor Auslegung ortsüblich bekannt  
gemacht worden

Gemeinde: .....

Dienstsigel/Unterschrift: .....

Planfeststellungsbehörde

Datum Name

Bearb. 04.03.2024 Wensorra

Gepr. 04.03.2024 Reich-Schulze

Klassifizierung: öffentlich

Zustand: gültig

bayernwerk  
netz

Index Änderung Datum Name Blatt: 3/8

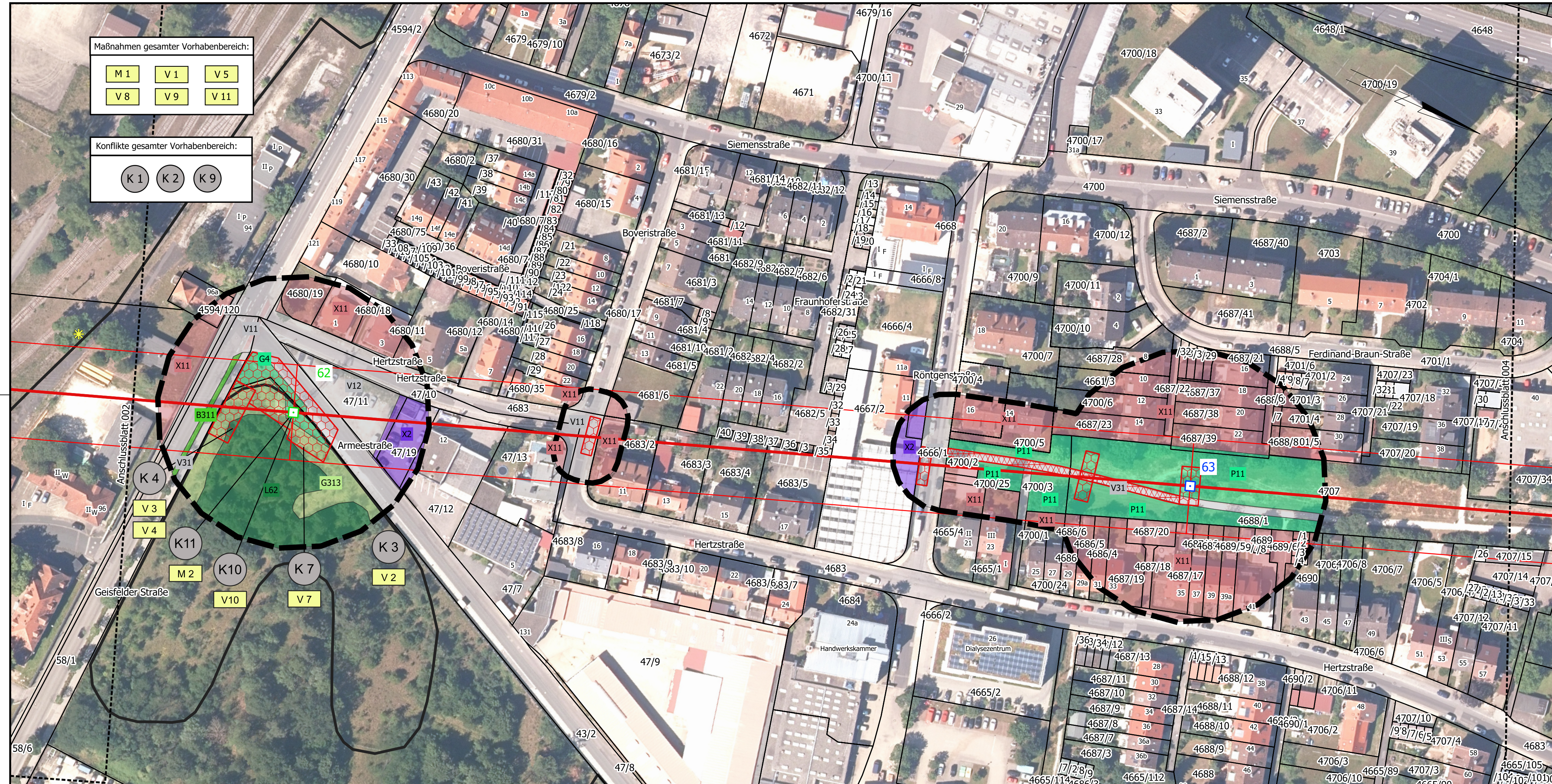

Maßnahmen gesamter Vorhabenbereich:

M 1	V 1	V 5
V 8	V 9	V 11

Konflikte gesamter Vorhabenbereich:

K 1	K 2	K 9
-----	-----	-----