

BESTANDS-, KONFLIKT- UND MAßNAHMENPLAN

110-kV-Leitung Bamberg/Süd - Bamberg/Nord

LH-07-E10008

Abschnitt: UW Bamberg/Süd - Mast 72

Mast Nr. 66 - Mast Nr. 67
Maßstab 1:1 000

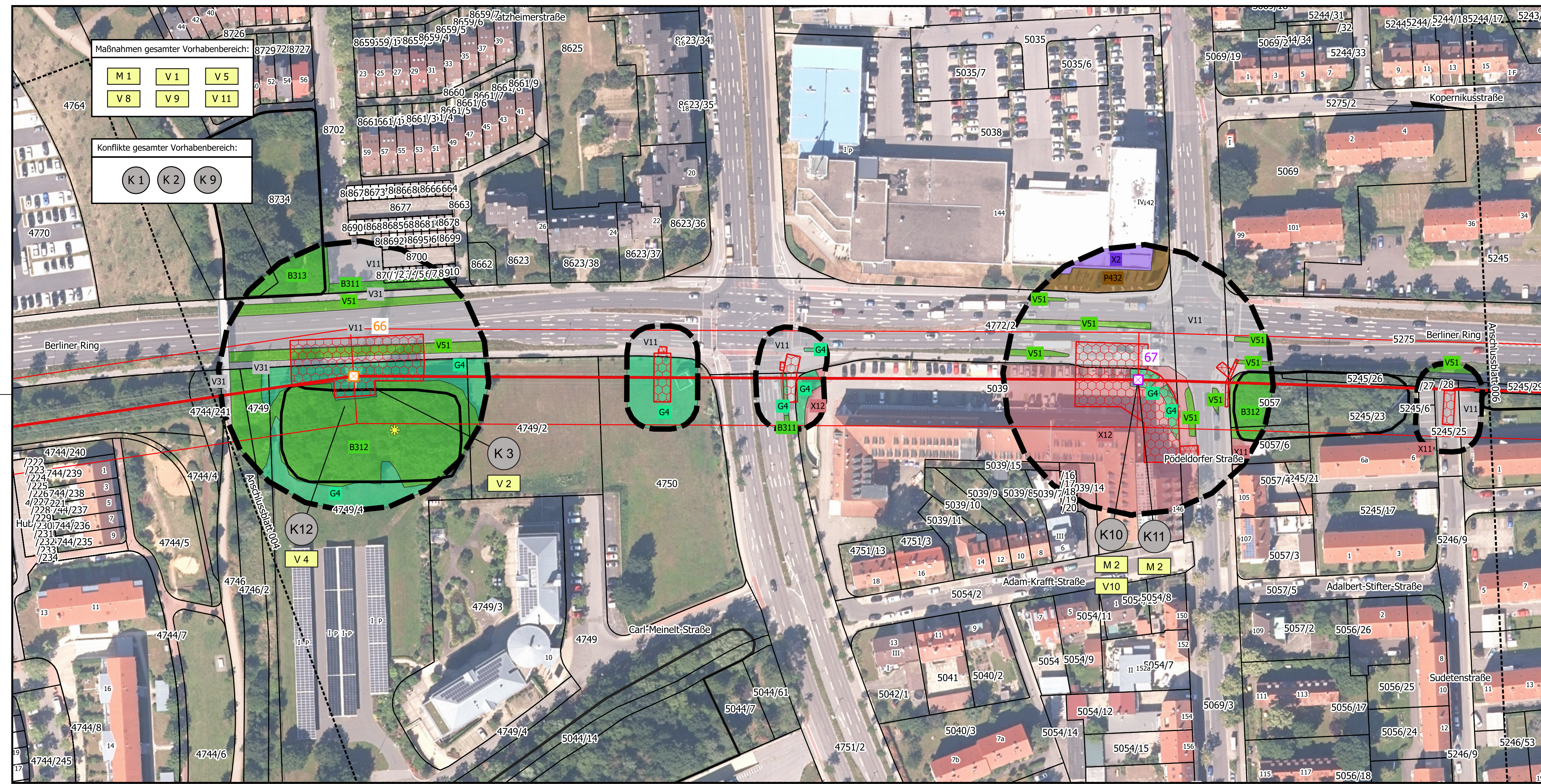
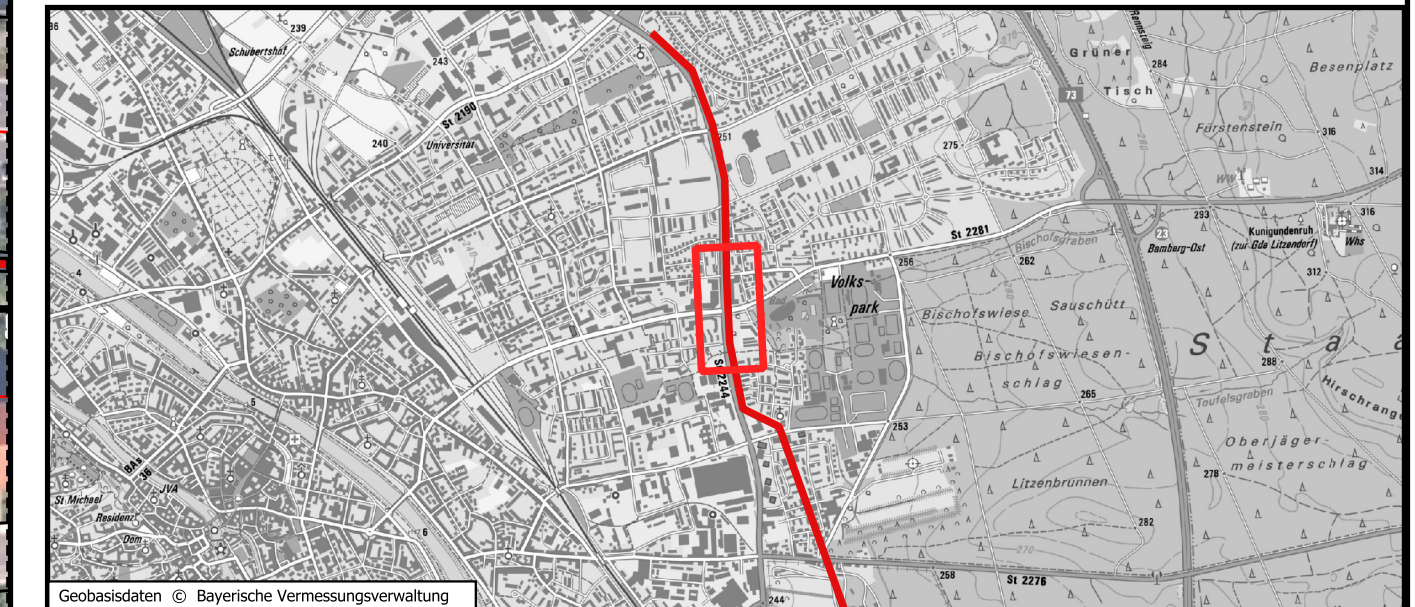

Planfeststellungsunterlagen		Satzungsgemäß ausgelegt in der Zeit	
Aufgestellt Regensburg 22.03.2024..		vom bis	
<i>A. T. Schneider</i> i. A. T. Schneider		<i>A. F. Fortmann-Gutkowski</i> i. A. F. Fortmann-Gutkowski	
Firma	Maßstab:	Einheit:	Zeit und Ort der Auslegung sind vor Auslegung ortsüblich bekannt gemacht worden
K2E K2 Engineering GmbH	1 : 1.000	Meter	
Gemeindefeststellungsbehörde:		Dienstesiegel/Unterschrift:	
Datum Name		Datum Name	
Bearb. 04.03.2024 Wensorra		Bearb. 04.03.2024 Wensorra	
Gepr. 04.03.2024 Reich-Schulze		Gepr. 04.03.2024 Reich-Schulze	
Klassifizierung: öffentlich		Klassifizierung: öffentlich	
Zustand: gültig		Zustand: gültig	
bayernwerk netz		bayernwerk netz	
Index	Änderung	Datum	Name
Blatt: 5/8			