

# RECHTSERWERBSPLAN

## 110-kV-Leitung Bamberg/Süd - Bamberg/Nord LH-07-E10008 Abschnitt: UW Bamberg/Süd - Mast 72 Mast Nr. 69 - Mast Nr. 71 Maßstab 1:1000

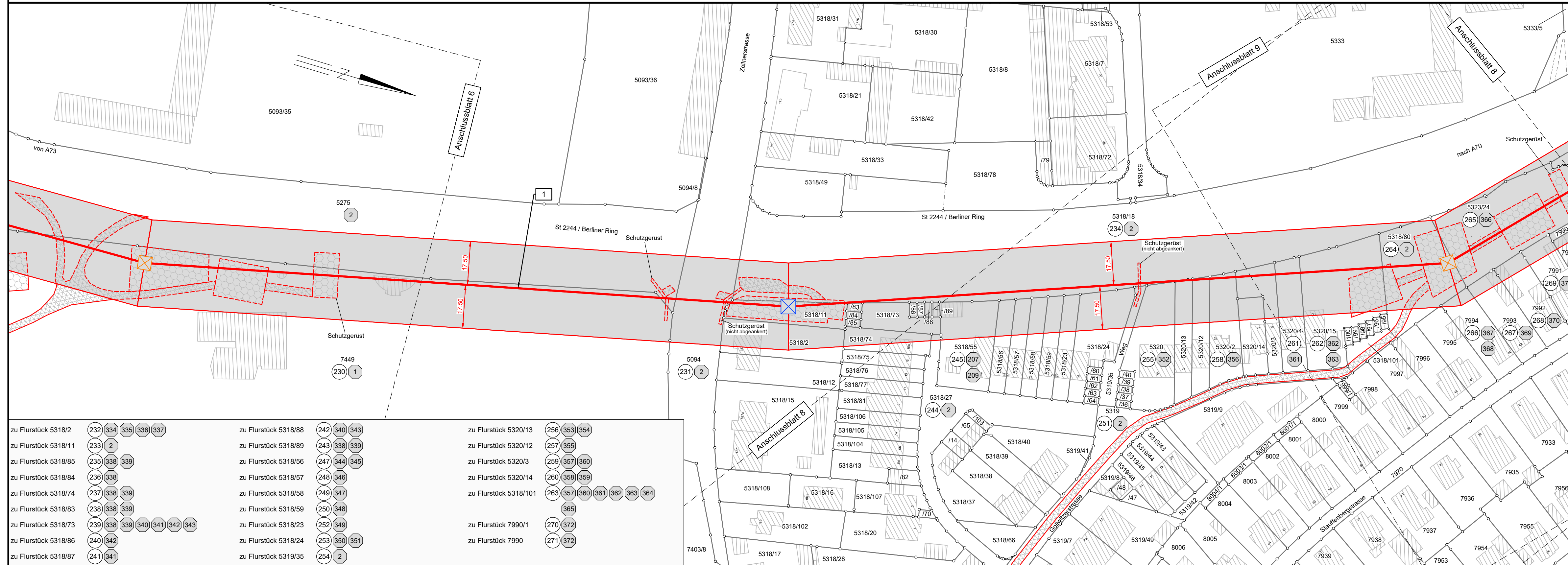

### Legende:

Mastnummer 67 -274.6- Masttyp T21+2,0-Z2

WA150-17-Z2

Stützzone  
Leitungssache  
Freileitung  
Arbeitsfläche  
temporäre Zuwegung

20.50  
17.50

Bemessung Schutzzone

1 Bauwerksnummer  
37 Flurstücksnummer  
Eigentümer  
Schlüsselnummer  
Flurstücks-  
ordnungsnummer  
Abspannmast  
Tragmast  
Mast Bestand  
Maststahlverstärkung  
Maststahlverstärkung und  
Fundamentkopfsanierung  
Maststahlverstärkung und  
Mastkopftausch  
Maststahlverstärkung, Mastkopftausch  
und Fundamentkopfsanierung  
Mast Ersatzneubau  
Mast Fundamentkopfsanierung

Grenzen:  
Landkreis  
Stadt/Gemeinde  
Gemarkung  
Flurstück

Geobasisdaten © Bayerische Vermessungsverwaltung

zu Flurstück 5318/2	(232) (334) (335) (336) (337)	zu Flurstück 5318/88	(242) (340) (343)	zu Flurstück 5320/13	(256) (353) (354)
zu Flurstück 5318/11	(233) (2)	zu Flurstück 5318/89	(243) (338) (339)	zu Flurstück 5320/12	(257) (355)
zu Flurstück 5318/85	(235) (338) (339)	zu Flurstück 5318/56	(247) (344) (345)	zu Flurstück 5320/3	(259) (357) (360)
zu Flurstück 5318/84	(236) (338)	zu Flurstück 5318/57	(248) (346)	zu Flurstück 5320/14	(260) (358) (359)
zu Flurstück 5318/74	(237) (338) (339)	zu Flurstück 5318/58	(249) (347)	zu Flurstück 5318/101	(263) (357) (360) (361) (362) (363) (364)
zu Flurstück 5318/83	(238) (338) (339)	zu Flurstück 5318/59	(250) (348)		
zu Flurstück 5318/73	(239) (338) (339) (340) (341) (342) (343)	zu Flurstück 5318/23	(252) (349)	zu Flurstück 7990/1	(270) (372)
zu Flurstück 5318/86	(240) (342)	zu Flurstück 5318/24	(253) (350) (351)	zu Flurstück 7990	(271) (372)
zu Flurstück 5318/87	(241) (341)	zu Flurstück 5319/35	(254) (2)		

Landkreis Stadt Bamberg

Gemeinde Bamberg

Gemarkung Bamberg

### Planfeststellungsunterlage

Aufgestellt  
Regensburg, 22.03.2024

*A. T. Schneider*  
i. A. T. Schneider

Firma  
K2E  
K2 Engineering GmbH

Maßstab:	1 : 1000	Einheit:	Meter
Bearb.:	04.03.2024	Datum:	Abend
Gepr.:	04.03.2024	Name:	Saul
Klassifizierung:	öffentlich	Zustand:	gültig

bayernwerk  
netz

Satzungsgemäß ausgelegt in der Zeit

vom ..... bis .....

Zeit und Ort der Auslegung sind vor Auslegung ortsüblich bekannt gemacht worden

Gemeinde: .....

Dienststempel/Unterschrift .....

Planfeststellungsbehörde