

Regionalplan Oberfranken-West (4)

Begründungskarte 2 Naturräumliche Gliederung

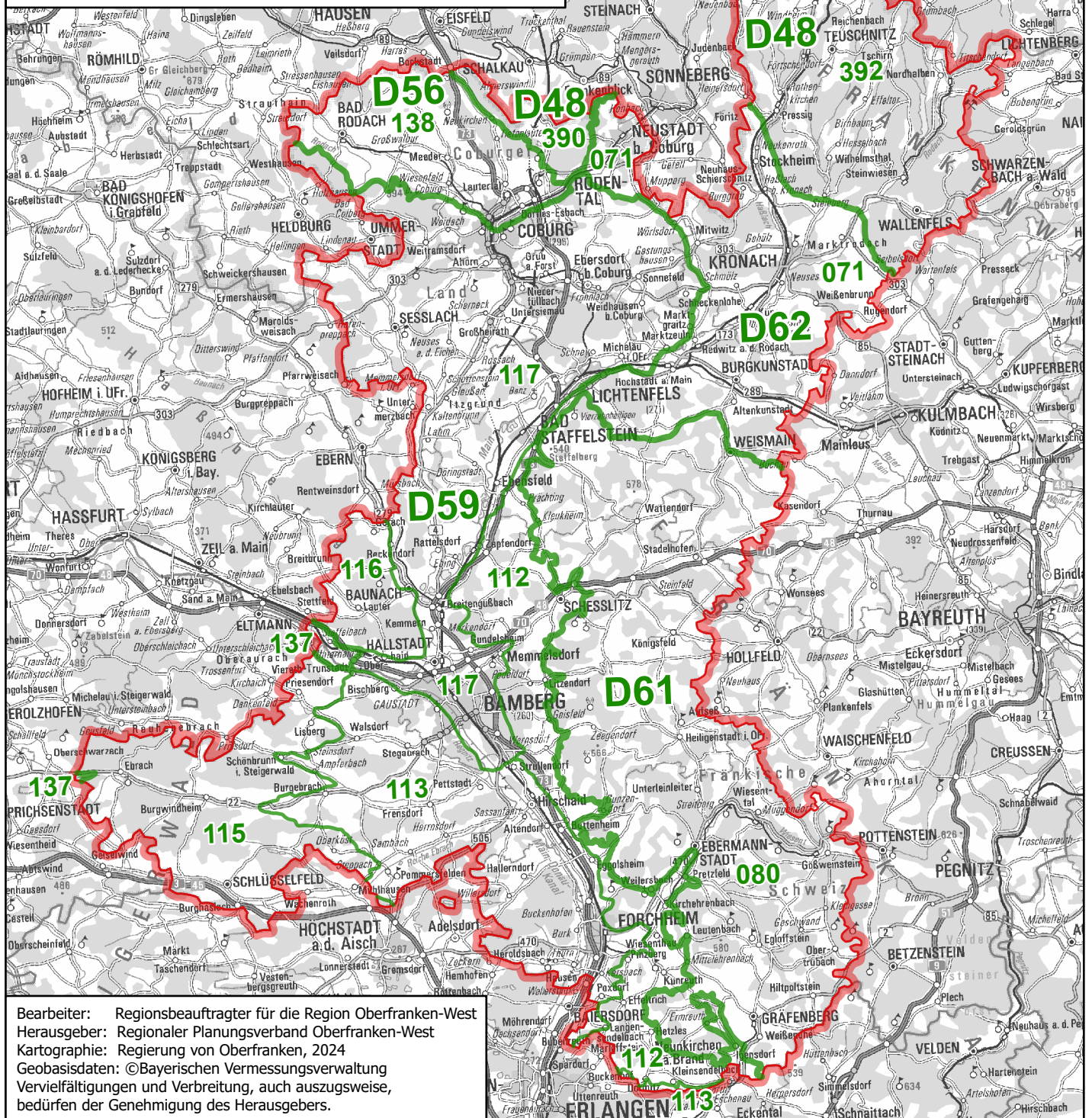

Bearbeiter: Regionsbeauftragter für die Region Oberfranken-West
 Herausgeber: Regionaler Planungsverband Oberfranken-West
 Kartographie: Regierung von Oberfranken, 2024
 Geobasisdaten: ©Bayerischen Vermessungsverwaltung
 Vervielfältigungen und Verbreitung, auch auszugsweise, bedürfen der Genehmigung des Herausgebers.

- Grenze der Naturraum-Haupteinheiten
- Grenze der Naturraum-Einheiten

Grenze der Region

- D48** Thüringisches-Fränkisches Mittelgebirge
- 390 Südliches Vorland des Thüringer Waldes
- 392 Nordwestlicher Frankenwald (Thüringer Schiefergebirge)
- D56** Mainfränkische Platten
- 137 Steigerwaldvorland
- 138 Grabfeldgau
- D61** Fränkische Alb
- 080 Nördliche Frankenalb

- D59** Fränkisches Keuper-Liasland
- 112 Vorland der nördlichen Frankenalb
- 113 Mittelfränkisches Becken
- 115 Steigerwald
- 116 Haßberge
- 117 Itz-Baunach-Hügelland
- D62** Oberpfälzisch-Obermainisches Hügelland
- 071 Obermainisches Hügelland

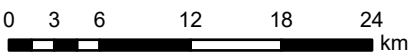

Maßstab: 1:500.000